

CROQUI DE LOCALIZAÇÃO GERAL:

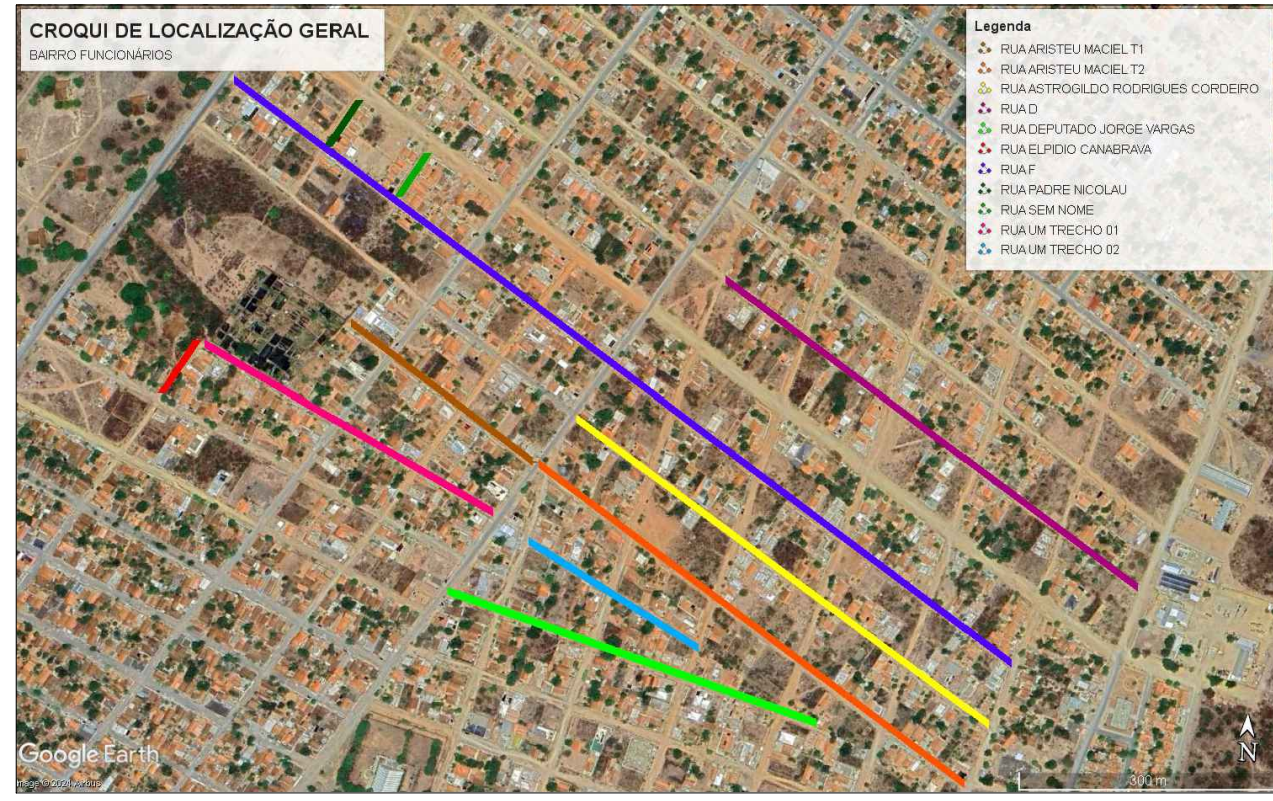

CROQUI DE LOCALIZAÇÃO:



NOTAS

- 1 – MEDIDAS EM METROS;
- 2 – AS LARGURAS DOS MEIOS FIOS E SARJETAS SÃO CONSTANTES, TENDO SIDO ADOTADO: MEIO FIO = 15 CM, SARJETA = 30 CM. AS LARGURAS DAS CALÇADAS SÃO CONSTANTES TENDO SIDO ADOTADAS 1,20 METROS. PORTANTO, SOMENTE AS LARGURAS E OS COMPRIMENTOS DAS VIAS E DAS CALÇADAS FORAM COTADAS, POIS AS MESMAS VARIAM.

LEGENDAS

- POSTES DE ILUMINAÇÃO EXISTENTES
- LIMITE DE CERCAS E MUROS
- MEIO-FIO E CALÇADA EXISTENTE
- CORDÃO DE TRIVAMENTO
- PASSEIOS A SEREM DEMOLIDOS

DET. ESPESURAS

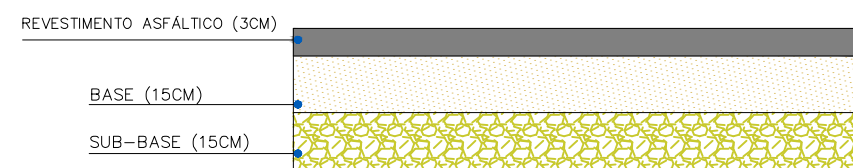

KÁREN MARIANA SOARES VIEIRA
ENGENHEIRA CIVIL - 332.425/D-MG
ELABORAÇÃO DE PROJETOS E ACOMPANHAMENTO DE OBRA
AV. CORONEL PRATES, Nº 376, SALA 708 - MONTES CLAROS-MG
engenheira.karenvieira@gmail.com
(38) 99848-4118

PAVIMENTAÇÃO ASFÁLTICA EM CBUQ - BAIRRO FUNCIONÁRIOS

DRESCRIÇÃO: PLANTA DE PASSEIO, MEIO-FIO E SARJETA, CROQUI DE LOCALIZAÇÃO, DETALHES CONSTRUTIVOS	ÁREA EDIFICADA: 27.566,99 m²
TIPO DE EDIFICAÇÃO: PAVIMENTAÇÃO	ART: MG20242766780

RESPONSÁVEL TÉCNICO:	ENDEREÇO DA OBRA:	DATA INICIAL:	REF. / NÚMERO DA PASTA:
KÁREN MARIANA SOARES VIEIRA CREA: 332.425/D-MG	RUA DEPUTADO JORGE VARGAS, RUA UM TRECHO 2, RUA ARISTEU MACIEL T2, NO BAIRRO FUNCIONÁRIOS, MUNICÍPIO DE SÃO FRANCISCO - MG.	14 de Fevereiro de 2024	VLK - SÃO FRANCISCO - 01.01
RESPONSÁVEL LEGAL:	DATA REVISÃO:	NÚMERO DA REVISÃO:	
MIGUEL PAULO SOUSA FILHO PREFEITO MUNICIPAL DE SÃO FRANCISCO-MG	22 de Maio de 2024	01	
	ESCALA: INDICADA		09/11